

LUNEDI' 28/05/2018

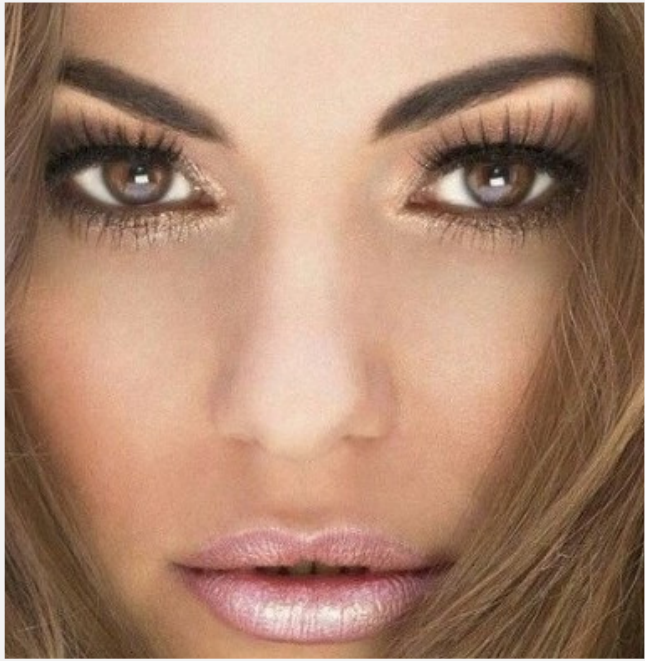

SCUOLA DI BELLEZZA

DI
CNI ECIPAR
presenta:

Corso **EXTENSION EYEBROWN**

Perfect Silk lashes

In collaborazione con

**beauty &
DESIGN**

DESTINATARI

- ESTETISTE QUALIFICATE
- OPERATORI DEL SETTORE

CONTENUTI

Prodotti e strumenti necessari di lavoro
Analisi morfologica dell'occhio
Tecnica applicazione
Tecnica di rimozione

ORARIO

Dalle 09:00 alle 13:00

Dalle 13:30 alle 17:30

COSTO

€110,00 + iva associati CNA , allievi ed ex allievi
Ecipar

€ 130,00 + iva NON ASSOCIATI CNA

DOCENZA

MASTER DI BEAUTY AND DESIGN

SEDE DIDATTICA DEL CORSO

CNA Provinciale -
Via Malavolti, 5
MODENA

**Al termine del percorso verrà rilasciato un
ATTESTATO DI PARTECIPAZIONE**

INFORMAZIONI E ISCRIZIONI CORSO

Via Malavolti 27 , Modena . T. 059 269800 FAX
0590253488 @ cchierici@mo.cna.it

Un'esclusiva tecnica di applicazione delle extension so-
pracciglia che permette di ottenere numerosi vantaggi:
delineare meglio l'occhio, correggere forme irregolari o
eccessivamente sottili, coprire cicatrici o riempire even-
tuali "buchi" spesso causati da errori di depilazione so-

**I titolari/soci di imprese con dipendenti, in regola con i versamenti all'EBER,
potranno richiedere un contributo all'Ente Bilaterale per la copertura totale o
parziale dei costi di iscrizione.**

SCHEDA DI ISCRIZIONE

Corso EXTENSION EYEBROWN (SOPRACCIGLIA)

Da inviare a CNI ECIPAR - EMAIL : cchierici@mo.cna.it Fax 059. 253488

Il/la Sottoscritto/a _____ Nato/a a _____

Il _____ residente a _____ Via _____

Domicilio (se diverso dalla Residenza: _____

tel _____ cell. _____ e mail _____

Titolo di Studio _____

Disoccupato ___ Studente ___ Dipendente ___ Socio ___ Collaboratore

Intende Iscrivarsi al Corso:

Corso EXTENSION EYEBROWN (SOPRACCIGLIA)

ISCRIZIONE: Il Sottoscritto prende atto che la domanda di iscrizione sarà confermata da parte di CNI ECIPAR entro 5 giorni prima dell'inizio delle attività in aula.

I corsi avranno inizio al raggiungimento del numero minimo di partecipanti previsti , nel caso non venissero raccolte sufficienti adesioni , l'ente di formazione si riserva la facoltà di rinviare l'inizio delle attività.

QUOTA DI PARTECIPAZIONE: La quota di partecipazione dovrà essere corrisposta **anticipatamente** alla prima data del corso , l'importo è definito in base al corso scelto secondo quanto indicato nella presente scheda di iscrizione.

MODALITA' DI PAGAMENTO: Mediante Bonifico Bancario intestato a CNI ECIPAR MODENA,

Banca popolare dell'Emilia Romagna, Codice IBAN IT70N0538712900000000030866 con la indicazione della seguente causale:

" iscrizione di COGNOME E NOME al corso TITOLO DEL CORSO"

Sarà possibile disdire entro il termine di 7 giorni lavorativi antecedenti la data di avvio del corso, a mezzo di raccomandata A.R. , da recapitarsi a CNI ECIPAR , corrente in Modena, Via Malavolti 27, o anche al fax al numero 059 253488.

Oltre questo termine, o nel caso di mancata partecipazione alle lezioni, al partecipante verrà fatturata l'intera quota di iscrizione.

DATI PER LA FATTURAZIONE

Ragione Sociale Ditta/Nome cognome _____

P.iva/C.F. _____

Città _____ Via _____

Per accettazione

Data _____ Firma _____